NOVA穿透型LED產品型錄

NOVA穿透型LED系列，具有高透光、高亮度、簡易安裝之特點。可廣泛運用於玻璃帷幕、玻璃櫥窗、百貨購物商場、展覽館、金融商辦等大型建築場合

高穿透性　超廣視角　超薄超輕　智能控制　簡易安裝　完美視覺體驗

穿透型LED產品

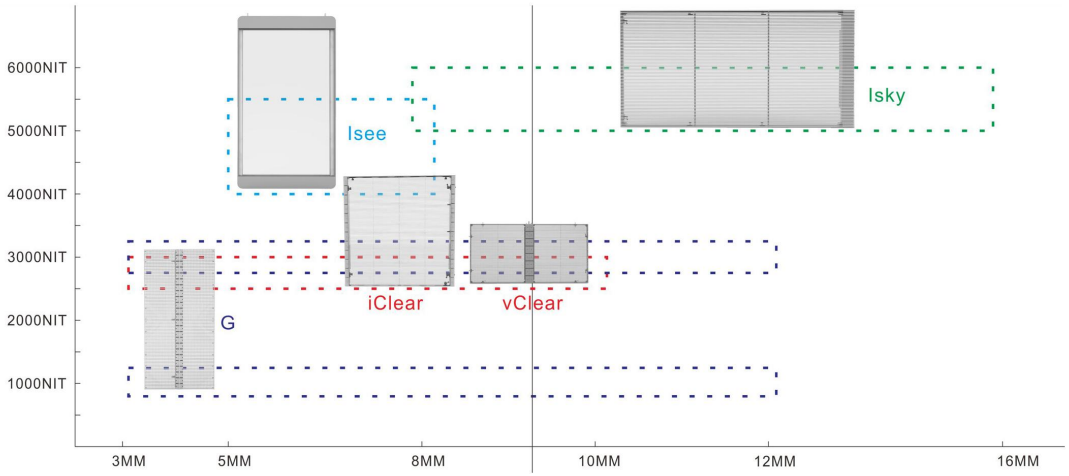

應用場域

1.大型建築玻璃帷幕

在不影響室內採光前提，以高亮、高清顯示效果，完美實現不影響建築外觀並同時融入數位建築的創意效果。

2.大型活動舞台顯示

模塊化尺寸可組合成任意的尺寸造型，靈活性結構設計，多樣化的造型為表演舞台帶來更多的創意性。

3.大型建築玻璃帷幕

在大型商場、展覽中心、機場、捷運站等大型建築與商業空間的室内環境中，不但保留了空間的視覺深度，同時帶來視覺層次感與衝擊。

4.大型活動舞台顯示

與建築玻璃帷幕完美結合，以不改變建築外觀、不影響玻璃幕牆的採光與透光性，帶出繽紛點綴效果。

穿透型LED產品玻璃帷幕 LED顯示幕ISKY系列

透明LED玻璃幕牆屏Isky，具有高透、高亮特點。超長燈條供電方案，高亮發光器件保證作為幕牆屏可在戶外觀看。適用於大型商場、展覽館、會展中心、購物中心等樓體建築玻璃幕牆對外展示領域。

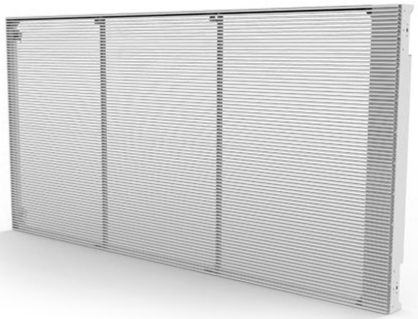

產品特點

- 重量輕：全鋁制箱體，僅18KG/㎡左右，運輸安裝輕便
- 高通透：通透率90%，不影響室內採光
- 高亮高刷新：亮度達到戶外顯示5000~6000nit觀看需求；1920Hz以上刷新率
- 易維護：側發光燈條，可獨立拆裝，維護便捷
- 簡易安裝：快速鎖設計，上下固定，整屏平整度好
- 定制化：箱體尺寸及顏色可根據現場環境定制

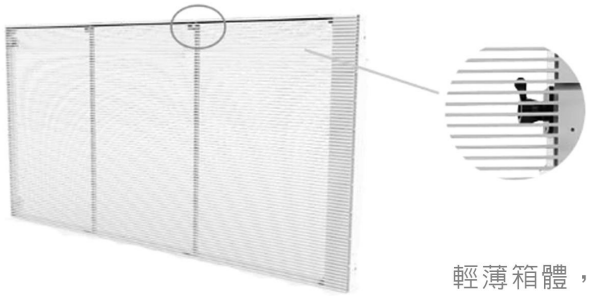

- 快速安裝
- 高透光性
- 維護簡易
- 高亮度
- 廣視角
- 靜音設計

輕薄箱體，簡約外型，科技藝術結合相較同尺寸燈條型箱體，總重輕35%以上鎖扣設計，簡易連接件，可快速完成單件箱體安裝

穿透屏技術規格書

產品型號	Isky-7.8/12.5	Isky-10.4	Isky-12.5	Isky-15.625
像素間距	7.8/12.5mm	10.4mm/12.5mm	12.5mm	15.625mm
像素構成	側發光SMD			
像素密度	10240(點/㎡)	6144(點/㎡)	6400(點/㎡)	4096(點/㎡)
通透率	75%	80%	85%	90%
箱體尺寸	2000x1000mm			
亮度水平	5000~6000CD/㎡			
重量	13kg/㎡	12kg/㎡	12kg/㎡	16kg/㎡
可視角度	140°/140°			
觀看距離	8M	10M	12M	16M
防護等級	IP30			
灰度等級	16bit			
最大功率	600W/㎡			
平均功率	240W/㎡			
刷新率	1920Hz			
使用環境	INDOOR			
控制方式	Synchronous display with conteol PC by DVI			
支持信號輸入類型	Composite, S-Vido, Component. VGA, DCI, HDMI, HD_SDI			
輸入電源	AC 110V~240V 50/60Hz			
溫度	0℃~40℃(work), -20℃~60℃(store)			
濕度	35%~85%(work). 10%~90%(store)			
工作壽命	≥100,000小時			

Standard系列

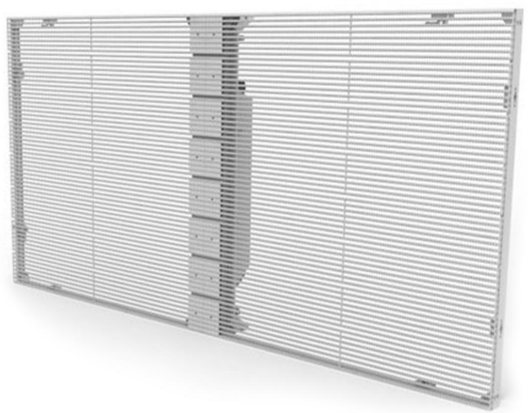

產品型號	3.9/7.8	7.8	10.4
像素間距	3.9/7.8mm	7.8mm	10.42mm
像素構成	SMD1921	SMD1921	SMD1921
像素密度	32768(點/㎡)	16384(點/㎡)	9216(點/㎡)
通透率	48%	48%	70%
箱體尺寸	1000x500mm		
箱體分辨率	256X64dot	128x64dot	96x48dot
重量	10kg/Panel		
防護等級	IPX5		
亮度水平	2500~3000CD/㎡		
可視角度	140◦/ 140◦		
觀看距離	4M	8M	10M
灰度等級	14bit		
最大功率	600W/㎡		
平均功率	240W/㎡		
刷新率	1920Hz		
使用環境	室內		
支持信號輸入類型	Composite, S-Vido, Component. VGA, DCI, HDMI, HD_SDI		
輸入電源	AC 110V~240V 50/60Hz		
溫度	0℃~40℃(work), -20℃~60℃(store)		
濕度	35%~85%(work). 10%~90%(store)		
工作壽命	≧100,000小時		

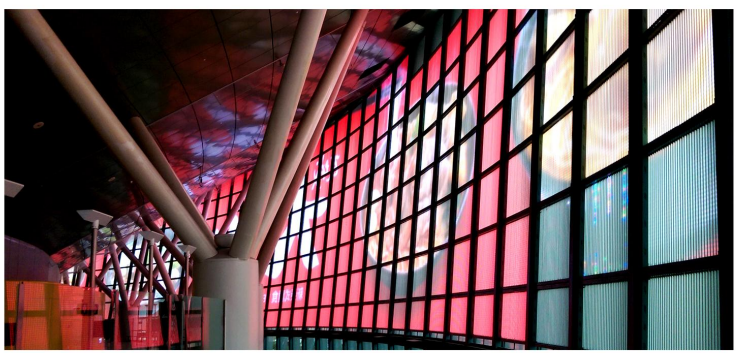

High Brightness系列
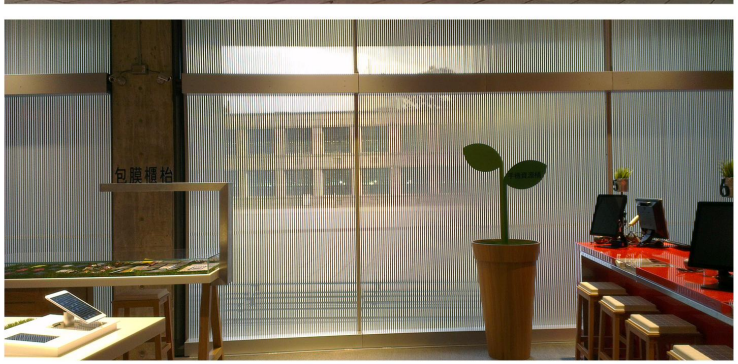
產品型號	3.9/7.8	7.8	10.4
像素間距	3.9/7.9mm	7.8mm	10.42mm
像素構成	SMD1921	SMD1921	SMD1921
像素密度	32768(點/㎡)	16384(點/㎡)	9216(點/㎡)
通透率	48%	48%	70%
箱體尺寸	1000*1000		
箱體分辨率	256*128 dot	192x192dot	96x96dot
重量	18kg/Panel		
防護等級	IP30		
亮度水平	5000~6000CD/㎡		
可視角度	140◦/ 140◦		
觀看距離	4M	8M	10M
灰度等級	14bit		
最大功率	600W/㎡		
平均功率	240W/㎡		
刷新率	1920Hz		
使用環境	室內		
支持信號輸入類型	Composite, S-Vido, Component. VGA, DCI, HDMI, HD_SDI		
輸入電源	AC 110V~240V 50/60Hz		
溫度	0℃~40℃(work), -20℃~60℃(store)		
濕度	35%~85%(work). 10%~90%(store)		
工作壽命	≧100,000小時